



92108

"Año de la Consolidación del mar de Grau"

Ate Vitarte, 04 NOV 2016

OFICIO MULTIPLE N° 422 2016-DIR.UGEL N° 06/ ASGESE

Señor (a):
Director (a) de la Institución Educativa Pública.....

Presente.-

ASUNTO : REMITO ORGANIGRAMA ESTRUCTURAL DEL AREA DE SUPERVISION Y GESTION DEL SERVICIO EDUCATIVO.

De mi consideración:

Tengo el agrado de dirigirme a usted, saludándole cordialmente a nombre de la Unidad de Gestión Educativa Local N° 06 y a la vez dar a conocer la relación del personal que labora en el Área de Supervisión y Gestión del Servicio Educativo con sus funciones específicas, asimismo se hace de conocimiento que todo especialista deberá ingresar a su Institución Educativa portando su fotocheck, cabe mencionar que no existen intermediarios en lo que refiere las funciones antes descritas.

Sin otro particular, hago propicia la oportunidad para expresarle los sentimientos de mi especial consideración y estima personal.

Atentamente,



MAR
Dra. María Milagros A. Ramirez Baca
Directora del Programa Sectorial II
Unidad de Gestión Educativa Local N° 06





PERÚ

Ministerio
de EducaciónDirección Regional
de Educación
de Lima MetropolitanaUnidad de Gestión
Educativa Local N° 06Área de Supervisión y
Gestión del Servicio
Educativo

ASGESE UGEL N° 06

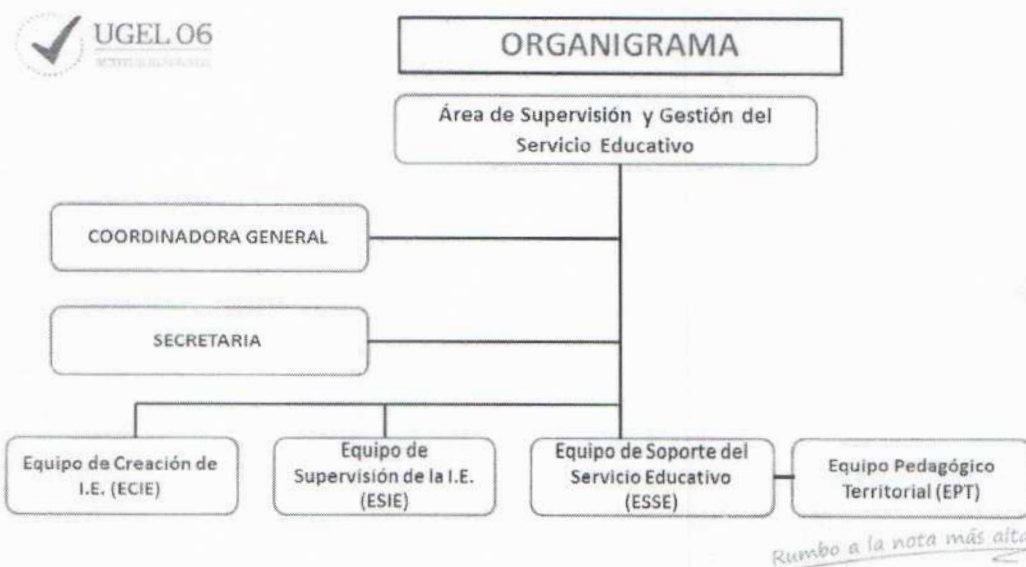
**INICIO » ORGANIGRAMA**

ASGESE (Área de Supervisión y Gestión del Servicio Educativo) se establece de acuerdo al Manual de Operaciones aprobado por R.M.N° 215-2015- MINEDU según las Líneas de Acción que son competencias exclusivas del Área.

ECIE (Equipo de Creación de Instituciones Educativas)

ESIE (Equipo de Supervisión de la Institución Educativa)

ESSE (Equipo de Soporte del Servicio Educativo)

EGRD (Equipo de Gestión de Riesgo y Desastres)

EPT (Equipo Pedagógico Territorial) La Resolución Directoral Regional N° 005342-2015-DRELM, la cual asigna el EPT al ASGESE, y segundo porque dicha Resolución establece en la conformación de dicho equipo tanto personal como funciones propias de otras áreas de la Entidad que están especializadas en la gestión pedagógica (AGEBRE y AGEBATP), teniendo como resultado un equipo multidisciplinario de soporte para las redes Educativas, de ahí el hecho que aunque el EPT forma parte de ASGESE, actúa más de forma similar a un órgano desconcentrado (posee su propio marco normativo) y que solo se encuentre vinculado al Área en su más alto nivel administrativo.

[Aviso legal](#) | [Mapa del sitio](#)

[Inicia sesión](#)

AREA DE SUPERVISION Y GESTION DEL SERVICIO EDUCATIVO

Nº	APELL PATERNO	APELL MATERNO	NOMBRES	CARGO	AREA	EQUIPO	EQUIPO DE TRABAJO	CELULAR	CORREO PERSONAL
01	NINAMANGO	BALDEON	ROSA ISABEL	JEFA DE ASGESE	ASGESE	ASGESE	ASGESE	960171956	rosaminamango@hotmail.com
02	FLORES	QUISPE	EDWARD ALFONSO	ESPECIALISTA	ASGESE	ECIE	CREACION DE IIEE	943415669	eduquispe1@gmail.com
03	GODOY	VALLE	SHANTY RAQUEL	ESPECIALISTA	ASGESE		PROGRAMA DE MANTENIMIENTO - WASICHAY	994342117 RPC	shantydent@hotmail.com
04	LLANTOY	QUIJANO	CARLOS	INGENIERO	ASGESE	ESSE	INFRAESTRUCTURA- ESSE		
05	CARDENAS	PARIOMA	EFRAIN	ESPECIALISTA	ASGESE		INFRAESTRUCTURA- ESSE	978 958 398	efrain_cp21@hotmail.com
06	ALVAREZ	ESPINOZA	JOSE LUIS	ESPECIALISTA	ASGESE		INFRAESTRUCTURA- ESSE	990923491	jozeluisales@hotmail.com
07	LAURA	FLORES	NESTOR JUAN	COORDINADOR DE SIAGIE	ASGESE		SIAGIE	998605246	jesus1879@hotmail.com
08	LUIS	PAREDES	YOLANDA	Técnico-SIAGI	ASGESE	SIAGIE	SIAGIE	947518421	y.luisparedes@gmail.com
09	MEYRA	PAICO	MATEO	Técnico-SIAGI	ASGESE		SIAGIE	950967901	Zmateo7@hotmail.com
10	RODRIGUEZ	RAMOS	YAN YIMMI	TECNICO SIAGIE	ASGESE		SIAGIE	994356182	y_rodriguez@hotmail.com
11	LAYMITO	ROJAS	OSWALDO GERMAN	ESPECIALISTA	ASGESE		EQUIPO DE ACCESO	RPC 989858377	glaymito@uni.pe
12	DE LA CRUZ	RAFAEL	CARLOS EUGENIO	ESPECIALISTA	ASGESE	ACCESO	EQUIPO DE ACCESO	998961207	caedera@hotmail.com
13	OLAVARRIA	ALARCON	GASTON AMERICO	ESPECIALISTA	ASGESE		EQUIPO DE ACCESO		
14	OTAROLA	ACEVEDO	MARIELLA	ESPECIALISTA	ASGESE		MATERIALES EDUCATIVOS	992671985	marieiabon@gmail.com
15	ALVAREZ	LLANOS	HUGO ROBERTO	ESPECIALISTA	ASGESE		GESTION DEL RIESGO DE DESASTRES	958654875	huj_alv138@hotmail.com

AREA DE SUPERVISION Y GESTION DEL SERVICIO EDUCATIVO

Nº	APELL PATERNO	APELL MATERNO	NOMBRES	CARGO	AREA	EQUIPO	EQUIPO DE TRABAJO	CELULAR	CORREO PERSONAL
16	REYNA	HUAMAN	LUIS VELOZIADES	COORDINADOR DEL EQUIPO DE SUPERVISION DE I.I.EE.	ASGESE	ESIE	EQUIPO DE SUPERVISION DE I.I.EE PUBLICAS Y PRIVADAS	997340958	dlluiggichosica@hotmail.com
17	CAMACHO	ROMERO	ROCIO	ABOGADA	ASGESE		EQUIPO DE SUPERVISION COLEGIOS PUBLICOS	989356748	rociocamrom@hotmail.com
18	SANDOVAL	QUESADA	JOSE LUIS	ABOGADO	ASGESE		EQUIPO DE SUPERVISION COLEGIOS PRIVADOS	998909535	lisandoval@hotmail.com
19	REYES	YSLA	JUAN R.	ABOG.	ASGESE		EQUIPO DE SUPERVISION COLEGIOS PRIVADOS	997704489	asesoriareyesysla@hotmail.com