



Guía del postulante

Todo lo que tienes que saber para postular

Convocatoria 2016



Más información en:



Línea gratuita: 0800-000 18

www.pronabec.gob.pe

Guía del postulante



Bienvenido

Beca 18 es una beca de inclusión social del Estado para jóvenes con talento académico y en condición de pobreza o vulnerabilidad social. Es una beca integral con la que puedes estudiar en las mejores universidades e institutos del país, públicos y privados. Beca 18 es un Concurso Público Nacional, donde postulan (concurzan) miles de jóvenes de todas las provincias del país, se hace una selección de beneficiarios de la beca, teniendo en cuenta criterios específicos contemplados en las Bases del Concurso. Beca 18 es una oportunidad que puede cambiar vidas.

En esta Convocatoria 2016 hay 5 mil becas disponibles a nivel nacional. En la siguiente guía te explicamos todo lo que tienes que saber para postular a Beca 18. Desde ya te adelantamos que toda la postulación es en línea. Es decir, no se tienen que dejar papeles en ninguna oficina. Todo se realiza en nuestra página web (www.pronabec.gob.pe), desde cualquier parte del Perú.

Otra novedad: hay dos evaluaciones. El examen de las Instituciones de Educación Superior (IES), universidades e institutos, a través de sus procesos de admisión descentralizados; y el Examen Único de Beca 18, una innovación para este año, que busca estandarizar la calidad académica de los postulantes a Beca 18.

Pasos para postular a Beca 18



I. Conoce las Bases del Concurso



Las Bases del Concurso es el documento principal de la Convocatoria 2016 de Beca 18. Contiene algunos de estos aspectos que son muy importantes:

- Requisitos para postular a Beca 18.
- Documentos que debes tener para postular.
- Etapas de la inscripción y postulación a Beca 18.
- Lista de universidades e institutos elegibles en esta Convocatoria 2016.

Requisitos de postulación

- Ser peruano.
- Acreditar alto rendimiento académico, promedio general mínimo en los últimos tres años de estudios del nivel secundario:

| Modalidad | Nota Mínima |
|---|---|
| Ordinaria VRAEM Huallaga Albergues | 14.00 Institutos 15.00 Universidades |
| CNA EIB REPARED | 12.00 Institutos 13.00 Universidades |
| FF.AA. | 13.00 Institutos 14.00 Universidades |

- Haber terminado la educación secundaria en el año 2013, 2014 o 2015. Este requisito no será exigido para los postulantes Licenciados del Servicio Militar Voluntario y postulantes Víctimas de la violencia habida en el país desde el año 1980.
- Tener 22 años de edad como máximo al 31 de diciembre de 2015. Salvo las siguientes excepciones:
 - Para Postulantes Víctimas de la violencia habida en el país desde el año 1980, hasta 40 años de edad como máximo al 31 de diciembre de 2015.
 - Para Postulantes Licenciados del Servicio Militar Voluntario, hasta 24 años de edad como máximo al 31 de diciembre de 2015.

- Haber estudiado toda la educación secundaria en una institución educativa pública o privada en el territorio nacional.
- Haber ingresado a una Universidad, Instituto de Educación Superior Tecnológico o Pedagógico elegible, en una carrera elegible, para iniciar estudios de pregrado en el año académico 2016.
- Inscribirse en línea cargando todos los documentos solicitados por el Programa en la página web institucional (www.pronabec.gob.pe).
- Encontrarse en situación de pobreza o pobreza extrema según el reporte oficial del Sistema de Focalización de Hogares (SISFOH) y enviada oportunamente al PRONABEC. Con excepción de los postulantes que pertenecen a poblaciones vulnerables o en situación especial, como son los provenientes de las Zonas del VRAEM, Huallaga, Albergues, Aldeas, Hogares, Casa Hogar, Villas o Centros Tutelares, Licenciados del Servicio Militar Voluntario y Víctimas de la violencia habida en el país desde el año 1980.

IMPORTANTE: En todos los casos, en los que se contemplen excepciones, los postulantes deberán registrar en línea las constancias y documentos que acrediten pertenecer a dicha población vulnerable o en situación especial.

Beneficios de Beca 18

- Matrícula y pensión de estudios
- Materiales de estudios
- Laptop o equipo de similar naturaleza
- Idioma extranjero
- Nivelación académica (universidades)
- Alimentación
- Movilidad Local
- Alojamiento (cuando corresponda)
- Seguro Médico
- Titulación
- Transporte interprovincial (solamente al inicio y término de la beca).



II. Elección de la carrera y de la IES a la que desea estudiar



La elección de tu carrera es importante. Porque es un compromiso contigo mismo, debe ser tu vocación, porque será parte de la actividad principal que hagas en tu vida. Toma la mejor decisión. Infórmate para que hagas la mejor elección. Los IES explican en sus páginas web en qué consiste la carrera y cuál es el perfil del profesional que están formando. No dejes de saber este tipo de datos.

III. Evaluación de la IES



Las Instituciones de Educación Superior (IES) elegibles con Beca 18 realizan exámenes para postulantes a Beca 18. Obtener la Constancia de admisión es uno requisito para postular a la beca.

Para poder dar estos exámenes debes contactarte con la misma IES, a través de sus canales de comunicación, sea por su página web, teléfono o que te puedas acercar a sus sedes. En la página web del Pronabec (www.pronabec.gob.pe) también puedes encontrar una Lista de Contactos, para que esto te sea más fácil.

Algunas de las IES realizan Exámenes Descentralizados y Gratuitos (EDG). Es decir, viajan a diferentes regiones del país para poder tomar sus exámenes a los jóvenes de zonas en mayor vulnerabilidad social. Para conocer los lugares y fechas de los EDG debes contactarte con tu Oficina Regional del Pronabec. También hemos implementado un Álbum en nuestra página de Facebook donde estamos actualizando esta información constantemente.

Las IES privadas además de los exámenes de admisión de conocimientos realizan:

- Un test de aptitud vocacional.
- Una entrevista personal.

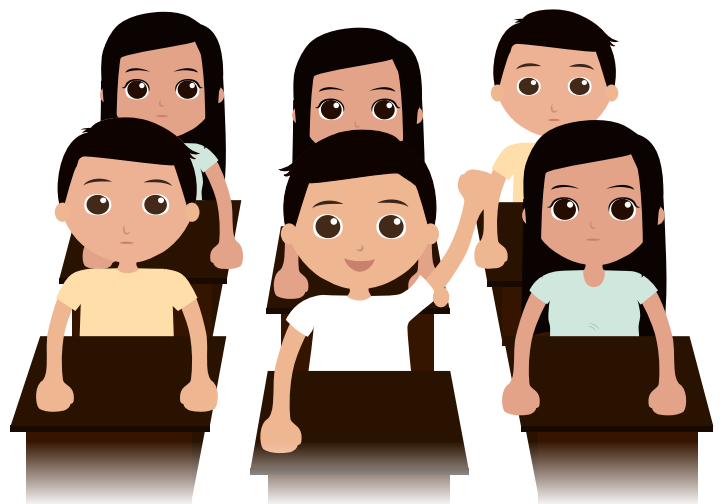

IV. Inscripción a Beca 18



Todo el proceso de inscripción y postulación de Beca 18 es en línea, es decir, se hace solo en nuestra página web. Desde una computadora o dispositivo con internet, y desde cualquier lugar, puedes inscribirte a Beca 18.



Ingresar a la web del Pronabec (www.pronabec.gob.pe)



En el módulo de postulación a Beca 18 deberás ingresar tus nombres y apellidos completos, número de DNI y tu cuenta de correo electrónico personal, donde se te enviará tu CÓDIGO de usuario.



¡Atención! Esta cuenta de correo será el medio de comunicación contigo. Es importante que no vayas a olvidarla y que se encuentre funcionando.

V. Postulación



La postulación a Beca 18 se hace también en línea, es decir, a través de nuestra página web (www.pronabec.gob.pe).



Ingresas tu CÓDIGO de usuario que generaste al momento de la inscripción. Encontrarás un expediente virtual con los documentos que el postulante debe cargar al sistema.



Digitaliza tus documentos (escanearlos). Es importante recordar que debes guardarlos en PDF con un peso máximo de 2 Mb.



Subir (cargar) todos los documentos solicitados en el buzón del sistema de postulación.



Con eso habrás terminado al 100% tu postulación en línea.

VI. Examen Único



Beca 18 realizará un Examen Único a nivel nacional. Todos los postulantes admitidos por las IES deben dar el Examen Único. Le fecha y los lugares, en todas las regiones del país, les será comunicado a través de la página web del Pronabec. El Examen Único ha sido elaborado por la Pontificia Universidad Católica del Perú (PUCP) y evalúa dos competencias: Comunicación y Uso de las Matemáticas.

a Comunicación

Lectura: El postulante deberá leer textos de diversos temas y luego responder preguntas sobre los mismos.

Redacción: El postulante deberá manejar puntuación, ortografía, vocabulario, capacidad para reconocer oraciones bien construidas, capacidad para reconocer qué conjunto de ideas tienen cohesión entre sí y cómo debe organizarse un conjunto de oraciones para que las ideas tengan lógica.

b Uso de las matemáticas

El postulante debe ser capaz de formular el problema, seleccionar y aplicar el procedimiento más adecuado para resolverlo e interpretar el resultado obtenido en el contexto del problema.

El ensayo

El día del Examen Único, los postulantes a Beca 18 además deberán redactar un ensayo, que desarrolle el siguiente tema que se presenta como una pregunta: ¿Por qué eligieron la carrera profesional que han seleccionado para postular a Beca 18? El ensayo tendrá una extensión aproximada de una cara, unas 25 líneas, y deberá ser escrito en unos 45 minutos.

Cronograma Instituciones Privadas

| ETAPA | FECHA |
|---|---|
| Etapa de Inscripción y Postulación | Del 31 de diciembre de 2015 al 29 de Febrero de 2016 |
| Etapa de Validación Regional | Del 01 al 15 de marzo de 2016 |
| Etapa de Validación Nacional | Del 16 al 31 de marzo de 2016 |
| Examen Único y Elaboración de Ensayo | Fecha publicada en www.pronabec.gob.pe |
| Etapa de Asignación de Puntajes y Prelación | Del 12 al 15 de abril de 2016 |
| Publicación de Resultados | El 18 de abril de 2016 |
| Plazo de Aceptación de Beca | Del 19 de abril al 09 de mayo de 2016 |
| Conformidad de Unidad de Trámite Documentario | Del 10 al 12 de mayo de 2016 |
| Publicación de Lista de Becarios y Accesitarios | El 13 de mayo de 2016 |
| Plazo de Aceptación de Beca para Accesitarios | Del 16 de mayo al 03 de junio de 2016 |
| Conformidad de Unidad de Trámite Documentario | Del 06 al 08 de junio de 2016 |
| Publicación de Lista de Becarios Accesitarios | El 10 de junio de 2016 |

Cronograma Instituciones Públicas

| ETAPA | FECHA |
|---|---|
| Etapa de Inscripción y Postulación | Del 31 de diciembre de 2015 al 31 de Marzo de 2016 |
| Etapa de Validación Regional | Del 01 al 15 de abril de 2016 |
| Examen Único y Elaboración de Ensayo | Fecha publicada en www.pronabec.gob.pe |
| Etapa de Validación Nacional | Del 16 al 30 de abril de 2016 |
| Etapa de Asignación de Puntajes y Prelación | Del 02 al 05 de mayo de 2016 |
| Publicación de Resultados | El 09 de mayo de 2016 |
| Plazo de Aceptación de Beca | Del 10 al 30 de mayo de 2016 |
| Conformidad de Unidad de Trámite Documentario | Del 31 de mayo al 02 de junio 2016 |
| Publicación de Lista de Becarios y Accesitarios | El 03 de junio de 2016 |
| Plazo de Aceptación de Beca para Accesitarios | Del 06 al 24 de junio de 2016 |
| Conformidad de Unidad de Trámite Documentario | Del 27 al 29 de junio de 2016 |
| Publicación de Lista de Becarios Accesitarios | El 01 de julio de 2016 |

Quizás tengas más dudas sobre la Convocatoria 2016 de Beca 18, por eso hemos implementado en nuestra Página de Facebook una aplicación:

Preguntas Frecuentes.

No dejes de visitarla para resolver más inquietudes.



 /becadieciocho

Requisitos e inscripciones:
www.pronabec.gob.pe

Línea gratuita:
0800 000 18



PROGRAMA NACIONAL DE BECAS
Y CRÉDITO EDUCATIVO
AV. AREQUIPA 1935, LINCE- LIMA

CRONOGRAMA DE EXAMENES BECA 18

| INSTITUCION | NOMBRE | SEDE | HORA | FECHA DE EXAMEN | CONTACTO | DIRECCION |
|-------------------|------------------------|--------|---------------------------|--------------------|--|---|
| INSTITUTO | LE CORDON BLEU | LIMA | 8:00 AM | Examen 21 de enero | ACERCARSE CON SU DNI | Av Vasco Núñez de Balboa 530, Miraflores Teléfono:(01) 6178310 |
| INSTITUTO | AVIA | LIMA | 3:00 PM | Examen 22 de Enero | Inscribirse antes del examen | Dirección: Av. San Felipe N° 319, Jesus María, Lima. telf. 2025200 ANEXO 202 |
| INSTITUTO | TOULOUSE LAUTREC | LIMA | verificar | 22 de Enero | verificar previa pre inscripción solo hasta el 20 ene | Av. Primavera 970 chacarilla (01) 6172400 |
| UNIVERSIDA | UPC | LIMA | 7:00 AM | Examen 24 DE ENERO | Inscribirse antes del examen llevar su dni, lapiz borrador, tajador, calculadora | AV. ALAMEDA SAN MARCOS CDRA. 2 URB. LOS CEDROS DE VILLA, CON SU DNI |
| UNIVERSIDA | U. DE LIMA | LIMA | verificar | EXAMEN 24 DE ENERO | INSCRIPCION HASTA EL 17 DE ENERO SE ACTIVA EL LINK DE LA PAGINA DEL CONSORCIO DE UNIVERSIDADES | link inscr. http://beca18.consortio.edu.pe/examen.html |
| UNIVERSIDA | UNIV. CAYETANO HEREDIA | LIMA | 08:00 AM puerta principal | EXAMEN 24 DE ENERO | INSCRIPCION HASTA EL 17 DE ENERO SE ACTIVA EL LINK DE LA PAGINA DEL CONSORCIO DE UNIVERSIDADES | link inscr. http://beca18.consortio.edu.pe/examen.html |
| UNIVERSIDA | PUCP | LIMA | 08:00 AM puerta principal | EXAMEN 24 DE ENERO | INSCRIPCION HASTA EL 17 DE ENERO SE ACTIVA EL LINK DE LA PAGINA DEL CONSORCIO DE UNIVERSIDADES | link inscr. http://beca18.consortio.edu.pe/examen.html |
| UNIVERSIDA | U. PACIFICO | LIMA | 08:00 AM puerta principal | EXAMEN 24 DE ENERO | INSCRIPCION HASTA EL 17 DE ENERO SE ACTIVA EL LINK DE LA PAGINA DEL CONSORCIO DE UNIVERSIDADES | link inscr. http://beca18.consortio.edu.pe/examen.html |
| INSTITUTO PRIVADO | CONDORAY | CAÑETE | 10: AM | Examen 25 de Enero | consultar en la institución | Dirección: San Vicente de Cañete Teléfono:(01) 5812262 |

| | | | | | | |
|-------------------|-----------------------------|-------------|------------------------------|--|------------------------------|---|
| INSTITUTO | TECSUP | SANTA ANITA | 08:00 AM puerta principal | Examen 25 de Enero | Inscribirse antes del examen | Av. Cascanueces 2221 Santa Anita, Lima Teléfono:(01) 3173900 |
| INSTITUTO | LE CORDON BLEU | LIMA | 8:00 AM | Examen 26 de enero | ACERCARSE CON SU DNI | Av Vasco Núñez de Balboa 530, Miraflores Teléfono:(01) 6178310 |
| INSTITUTO | SENCICO | LIMA | 9:00 AM 12:00M | todos los dias de L- V | consultar en la institución | LOCAL CENTRAL AV. LA POESÍA N°351 SAN BORJA - LIMA - TEL. 2116300 |
| INSTITUTO | IBEROTEC | LIMA | 9:00 AM 12:00M | todos los dias de L- V | consultar en la institución | AV. ARENALES N° 1555 - LINCE - TELF. 2059250 |
| INSTITUTO | WERNHER VON BRAUN | LIMA | 9:00 AM 12:00M | todos los dias de L- V | consultar en la institución | JR. MANUEL CANDAMO N° 241 - LINCE ALTURA CDRA. 17 DE AV. AREQUIPA - TLF. 4717309 |
| INSTITUTO | TRENTINO | LIMA | verificar | PREVIA INSCRIPCION EN SU PAGINA | consultar en la institución | Calle 88 S/N Sector G Los Huertos de Manchay Telef: 3455045. |
| INSTITUTO | ISTP FUERZAS ARMADAS | LIMA | verificar | consultar en la Institución | consultar en la institución | Av. Samuel Alcázar cdra. S/N - Rimac - Perú. Central Telefónica: 219-2630 |
| INSTITUTO | IP. PUBLICIDAD - IPP | LIMA | verificar | consultar en la Institución | consultar en la institución | consultar en la institución |
| INSTITUTO | CENFOTUR | LIMA | 8:30 A 5:30 PM | consultar en la Institución | consultar en la institución | Jr. Pedro, Martinto 320 - Barranco - Teléfono:(01) 3198000 anexo 8055 |
| UNIVERSIDA | UTEC | LIMA | verificar | consultar en la institución | consultar en la institución | Maria Montecinos anexo 4505 |

| | | | | | | |
|--------------------------|--------------------------------|-------------|------------------------------|-----------------------------|---|---|
| UNIVERSIDA | ANTONIO RUIZ DE MONTOYA | LIMA | 9:00 AM | Examen 28 DE ENERO | Inscribirse antes del examen | AUDITORIO VICENTE SANTUC Av. Pasos de los Andes 970 Pueblo Libre |
| INSTITUTO | LE CORDON BLEU | LIMA | 8:00 AM | Examen 28 de enero | ACERCARSE CON SU DNI | Av Vasco Núñez de Balboa 530, Miraflores Teléfono:(01) 6178310 |
| INSTITUTO PRIVADO | VALLEGRA NDE | CAÑETE | 09: AM | Examen 29 de Enero | Inscribirse antes del examen | Panamericana Sur Km 144. San Vicente de Cañete |
| INSTITUTO | IPAE | LIMA | 08_30 AM | Examen 06 de febrero | Inscribirse antes del examen | sedes de Surco y Pueblo Libre |
| UNIVERSIDA | ESAN | LIMA | 9:00 AM | Examen 07 de febrero | http://www.ue.edu.pe/fechas-de-examenes | Alonso de Molina 1652, Monterrico - Surco |
| UNIVERSIDA | ANTONIO RUIZ DE MONTOYA | LIMA | 9:00 AM | Examen 11 de Febrero | Inscribirse antes del examen | AUDITORIO VICENTE SANTUC Av. Pasos de los Andes 970 Pueblo Libre |
| UNIVERSIDA | CIENTIFICA DEL SUR | LIMA | 10: AM | Examen 21 DE ENERO | Inscribirse en la universidad antes del examen Srta Astridge | Panamericana Sur Km 19, Campus Villa el salvador Teléfono:(01) 3133333 |
| INSTITUTO | TECSUP | SANTA ANITA | 08:00 AM puerta principal | Examen 15 de Febrero | Inscribirse antes del examen | Av. Cascanueces 2221 Santa Anita, Lima Teléfono:(01) 3173900 |
| UNIVERSIDA | USIL | LA MOLINA | 9:00 AM | Examen 16 de Febrero | Inscribirse en la universidad antes del examen | Av. La Fontana 550, La Molina Lima - Perú Central Teléfono (511) 317 - 1000. |
| UNIVERSIDA | ANTONIO RUIZ DE MONTOYA | LIMA | 9:00 AM | Examen 22 de Febrero | Inscribirse antes del examen | AUDITORIO VICENTE SANTUC Av. Pasos de los Andes 970 Pueblo Libre |

| | | | | | | |
|-------------------|------------------------------|---------------|------------------|---|---|---|
| UNIVERSIDA | UNAC | CALLAO | verificar | consultar en la Institución | Inscripciones desde el 04 al 20 de enero previo pago del prospecto a scotiabank | consultar en la institución |
| UNIVERSIDA | AGRARIA LA MOLINA | LIMA | verificar | Examen 28 DE FEBRERO | INSCRIPCIONES POR APELLIDO DEL 27 DE ENERO AL 15 FEBRERO | LA MOLINA |
| UNIVERSIDA | UNI | LIMA | verificar | EXAMEN 15 - 17 - 19 DE FEBRERO | INSCRIP. SIMULACRO HASTA EL 14 DE ENERO INSCRIPCIONES EXA. HASTA EL 05 DE FEBRERO | http://www.uni.edu.pe/index.php/component/k2/item/977-examen-de-admision-2016-1 |